

4月
開講

2012年4月30日(月・祝) スタート

2012年度JPHMA認定

アニマルホメオパス(動物同種療法士)

資格取得コース **ご自宅で学べます!**

2012年度は由井学長ライブとeラーニングコースによる自宅学習となります

日本では欧米のようにペットを飼っている人々が年々増えています。また、ペットが家族同様の存在になっている今、ホメオパシーにおける動物相談の需要は高まっています。これからのホメオパスの方々にとって、動物についての知識を持つことは大変強みになりますし、もの言わぬ動物をみることで少ない情報から症状像をとらえる観察眼を養う良い訓練となります。そして、ペットを通して飼い主さんをも癒すことが出来るようになるためのアニマルホメオパスコースです。このコースでは病理・生理およびホメオパシーにおける病理的なアプローチを中心に、病理とマヤズムの関係、TBR、QX-SCIOを用いたケーススタディも行っていきます。臨床の現場ですぐに生かせる実践的な講義で、人間にもそのまま応用できる内容です。在校生はもちろん、卒業生のスキルアップのためにも役立ちます。また昨年の震災で心が閉じそうになった飼い主を勇気づけてくれたペットも多くいました。私たちが人間関係に疲れたとき、大きな癒しを与えてくれる動物たちに、ホメオパシーの恩恵が行き渡ることはとても尊いことだと思うのです。アニマルホメオパスが全国に広がることを願っています。



CHhom学長 由井 寅子
ホメオパシー博士
日本ホメオパシー医学協会(JPHMA) 会長
英国ホメオパシー医学協会名誉会員
世界でも注目される日本でのホメオパシー第一人者
「毒と私」(幻冬舎)をはじめ著書、論文、訳書多数。

アニマルホメオパスコース講師紹介

由井寅子 学長
笹木真理子 講師 / 麻生摂子 講師 / 大谷節美 講師 / 福岡 講師

2012年度の講義および試験日程

- ・ 由井学長ライブ講義(各校で受講) : 2012年4月30日(月・祝)、2013年3月16日(土)
- ・ 2012年度のeラーニング(14日間程度) : 授業日数は変更となる場合があります。
- ・ 修了試験(各校で受験) : 2013年3月17日(日) / 半日 ※修了試験の代替日程はありません。

受講費用

- ・ 一括40万円(2回分割の場合…前期:22万円 / 後期:20万円)

受講条件

- ・ CHhom学生は2年次より選択が可能です。(通常の授業に加えての履修となります)
- ・ 卒業後の受講も可能です。
- ・ パソコン(Windows XP、Windows Vista、Windows 7、Mac OS可能)
授業の映像が視聴可能なインターネット対応の回線(ADSL以上の通信速度)の準備が必要です。

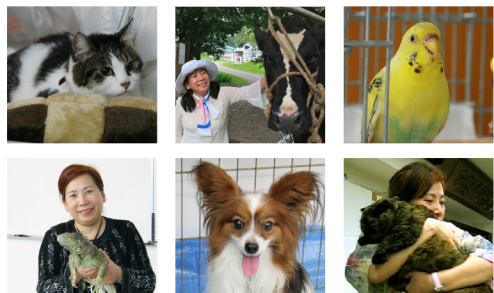

※ 由井学長ライブ講義のみDVD補講が可能です。(有料)
※ 動物コース修了者は卒業後もライブ講義に有料で参加することができます。ただし、過去に受講した講義と内容が重複する場合があります。ご了承ください。

2012年度JPHMA認定アニマルホメオパス資格取得コース 申込書

◎該当する項目にチェック☑を入れ、必要事項をご記入ください。★印は必須事項となります。 ※個人情報の利用目的:ご記入いただいた情報は、CHhomならびにホメオパシーとらの会、ホメオパシー出版からのお知らせに利用させていただきます。

フリガナ	お支払い方法	<input type="checkbox"/> 一括払い	<input type="checkbox"/> 2回分割
★お名前	区分	<input type="checkbox"/> RAH(期生)	<input type="checkbox"/> CHhom(期生)
	受講希望会場	<input type="checkbox"/> 札幌校 <input type="checkbox"/> 東京校 <input type="checkbox"/> 名古屋校 <input type="checkbox"/> 大阪校 <input type="checkbox"/> 福岡校	
★ご連絡先電話番号 <input type="checkbox"/> 自宅 () -	E-mail アドレス	<input type="checkbox"/> PC	@
<input type="checkbox"/> 携帯電話 <input type="checkbox"/> 会社 <input type="checkbox"/> その他 () -		<input type="checkbox"/> 携帯	@
〒	フリガナ		
★ご住所	都道	市区	
	府県	郡	

★CHhom、ホメオパシーとらの会、ホメオパシー出版からのメルマガを 希望する 希望しない ★今後、ダイレクトメール(DM)を 希望する 希望しない



一般財団法人 日本ホメオパシー財団認定 ホメオパシー統合医療専門学校

カレッジ・オブ・ホリスティック・ホメオパシー

■CHhom 札幌校
TEL: 011-738-6651 / FAX: 011-738-6652

■CHhom 名古屋校
TEL: 052-533-0171 / FAX: 052-533-0172

■CHhom 大阪校
TEL: 06-6368-5351 / FAX: 06-6368-5354

■CHhom 福岡校
TEL: 092-533-6553 / FAX: 092-533-6552

■CHhom 東京校
TEL: 03-5779-8005 / FAX: 03-5779-8006
〒154-0001 東京都世田谷区池尻2-30-14